

הכינוס המדעי השנתי חידושים בנאורופסיכיאטריה



15-17 ינואר 2015, מלון הילטון מלכת שבא - אילת

הכנס יתמקד בנסיון לגשר על הפערים הקיימים בין הניורולוגים לפסיכיאטרים, ולהסבירם בבואם לדון במחלות המוח והנפש. הכנס יערך ויונחה ע"י ועדה מדעית מכובדת. נקיים דיונים רבי חשיבות בנושאים שנדון בהם. התכנית המדעית הסופית תפורסם לאחר אישורם של המרצים המובילים מהארץ ומחו"ל.

התכנית המדעית

החל מ- 15.00 התכנסות, קליטה וחלוקת חדרים

יום ה' - 15/1/15

קנביס בנאורולוגיה, פסיכיאטריה וכאב	17.30 - 19.30
קנביס בפסיכיאטריה - חיוב ושליה: ד"ר יהודה ברוך , מכון גרטנר, משרד הבריאות ויועץ מחקר לחב' owc.	17.30 - 17.50
שימוש בקנביס במחלות מוח ניווניות: פרופ' רות ג'לדטי , מנהלת היחידה למחלת פרקינסון, ביה"ח בלינסון	17.50 - 18.10
קנביס רפואי לטיפול בכאב, תמונת מצב בישראל: ד"ר סילביו בריל , מנהל מכון כאב, מרכז רפואי ת"א, יו"ר האיגוד הישראלי לרפואת כאב.	18.10 - 18.30
קנביס רפואי, מעבר מחומר אסור לתרופה: ד"ר מיקי דור , יועץ רפואי ראשי של היחידה לקנביס רפואי במשרד הבריאות	18.30 - 18.50
שאיפת כמויות קנאביס מדודות: מעבר משימוש לטיפול? פרופ' אילון איזנברג , מנהל יחידה לחקר הכאב, ביה"ח רמב"ם.	18.50 - 19.10
ארוחת ערב חגיגית	19.30
סרט	21.00

יום ו' - 16/1/15

FTD - שטיון פרונטוטמפורלי	11.00 - 09.00
המבט הנאורולוגי: פרופ' יהודית אהרון , מנהלת היחידה להפרעות זיכרון, ביה"ח רמב"ם	
המבט הפסיכיאטרי: פרופ' יורם ברק , מנהל מחלקה פסיכוגריאטרית, המרכז לבריאות הנפש ע"ש אברבנאל	
הפסקה וכיבוד	11.00 - 11.30
מחלות אוטואימוניות של המוח	13.00 - 11.30
הסלף במצור: הפרעות אוטואימוניות מנקודת מבט של פסיכיאטר: ד"ר תמרה אליזוב פישל , פסיכיאטרית בכירה ביחידה להשתלות בדיאליזה, ביה"ח בלינסון.	11.30 - 12.00
הסתמנות נפשית במחלות מוח אוטואימוניות: ד"ר אבי גדות , מנהל יחידת אשפוז יום נאורולוגי, ביה"ח איכילוב.	12.00 - 12.30
הפסקה וארוחת צהריים קלה	13.00 - 14.00
חידושים בתרופות:	14.00 - 16.00
1. Neurofarmagene - ערכת אבחון גנטית לפסיכיאטריה 2. Lacosamide - טיפול חדש באפילפסיה ד"ר ליאורה שוקובסקי , מנהלת תחום בתי חולים, בחסות חברת כצ"ט	
שיפור איכות החיים של אנשים הסובלים מהפרעות נפשיות ונאורולוגיות: ד"ר קרולינה מש , יועצת רפואית, בחסות חברת לונדבק .	
טיפולים חדשים ב - ADHD - ד"ר גבריאל וינשטיין , נאורולוג, מכבי שירותי בריאות, בחסות חברת נוברטיס	
השוואה בין תרופות נוגדות קרישה חדשות: קריטריונים לתרופות שונות: פרופ' בלה גרוס , מנהלת המחלקה לנאורולוגיה, מרכז רפואי גליל בעיות מיוחדות בקשישים: פרופ' נתן בורנשטיין , יו"ר האיגוד לנאורולוגיה	
ארוחת ערב	19.30
ערב חברתי	21.30
יום שבת - 17/1/15	
Mindfulness, שרית רוטשילד , מאמנת בתחום המגדר ומורה למדיטציה	10.00

בברכה,

ד"ר יהודה ברוך, פרופ' יורם ברק,
פרופ' בלה גרוס ופרופ' עמוס קורצ'ין



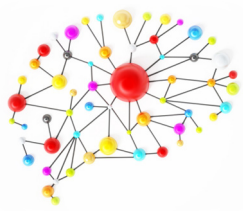

הכינוס המדעי השנתי חידושים בנאורופסיכיאטריה



15-17 ינואר 2015, מלון הילטון מלכת שבא - אילת

טופס הרשמה

א. פרטים אישיים

ד"ר / פרופ' שם פרטי _____ שם משפחה _____

תפקיד/ מקצוע ושם המוסד _____

כתובת _____

דוא"ל (בכתב ברור בבקשה) _____

טל ניד _____ טל קווי _____

ד. מועדי טיסות

טיסה הלך לאילת - 15/1/15

נתב"ג -> אילת - המראה ב-13.35
שדה דב -> אילת - המראה ב-13.55
חיפה -> אילת - המראה ב-08.50

טיסה חזור לאילת - 17/1/15

אילת -> נתב"ג - המראה ב-15.30
אילת - נתב"ג - המראה ב-18.55
אילת -> שד"ב - המראה ב-18.10
אילת -> חיפה - המראה ב-16.30

ג. מחירי טיסה לאילת

מחיר הטיסה - לכיוון אחד
טיסות קבוצתיות - טיסות ארקיע
מותנה במינימום 20 נרשמים לטיסה

נתב"ג | מבוגר - 240 ₪ | ילד - 230 ₪
שד"ב | מבוגר - 270 ₪ | ילד - 230 ₪
חיפה | מבוגר - 370 ₪ | ילד - 250 ₪
תינוק בכל טיסה - 40 ₪

ב. מחירי לינה ותנאי אירוח

המחירים הם לשהייה במלון הינה על
בסיס חצי פנסיון ל-2 לילות ובתוספת
הפסקות וכיבודים ע"פ תכנית הכנס.

חדר ליחיד (סינגל) - 1,970 ₪
חדר זוגי - 2,185 ₪
זוג + ילד בחדר הורים - 2,730 ₪
זוג + 2 ילדים בחדר ג'וניור - 3,588 ₪
זוג + 2 ילדים בחדרים נפרדים - 4,370 ₪

ה. פרטי כרטיס אשראי:

סוג הכרטיס _____ שם בעל הכרטיס _____

מס' הכרטיס _____

תוקף _____ 3 ספרות אחרונות בגב הכרטיס _____

לחיוב ב - 2 תשלומים / 3 תשלומים (נא למחוק את המיותר) סכום לחיוב _____ ₪

למתקזזים במע"מ, יש להוסיף מספר עוסק/ת.ז. _____

ו. הזמנה

מלון: סוג החדרים _____ מחיר: _____ ₪

טיסה הלך: שם השדה _____ מס' מבוגר/ים _____ מס' ילד/ים _____ מחיר: _____ ₪

טיסה חזור: שם השדה _____ מס' מבוגר/ים _____ מס' ילד/ים _____ מחיר: _____ ₪

סה"כ לתשלום: (מלון + טיסות) _____ מחיר: _____ ₪

הריני מאשר השתתפותי בכנס,

תאריך _____ חתימה _____

הערות

- כמות החדרים מוגבלת ועל כן יש למהר ולהירשם!
- החיוב ייעשה החל מ- 1/11/14 ב - 2-3 תשלומים
- דמי ביטול - עד שבועיים ממועד הכנס - ללא חיוב, ממועד זה - 15% דמי ביטול

נא למלא את הטופס באופן ברור וקריא ולשלוח לחב' אס. פי גרופ בע"מ במייל או בפקס



חברת אס.פי גרופ בע"מ. טל': 03-5466440/03-5466296 | פקס: 03-5466441
משה 052-3498166 | שרית 052-2759944 | מייל: sarit@spgroup.co.il